

C+ERAMIDE



FOR SKIN & HAIR CARE

HYDRATES
REPAIRS
PROTECTS



C+ERAMIDE

EL INGREDIENTE COSMETICO PARA NUTRIR LA EPIDERMIS

- 🌸 Inspirado por la naturaleza, C+ERAMIDE se extrae de un sub-producto de granos de trigo.
- 🌸 Naturalmente presente en la piel, la ceramida es una molécula conocida por actuar como un yeso entre las células de la piel.
- 🌸 Asegura así una función barrera cutánea.
- 🌸 La ceramida es también reconocida como un ingrediente indispensable en la formula cosmética (cuidado de la piel y del cabello) gracias a sus poderes nutritivos.



C+eRAMIDE
THE EPIDERMO-NUTRITION
COSMETIC INGREDIENT

FOR SKIN & HAIR CARE
HYDRATES
REPAIRS +
PROTECTS

100% NATURAL
GLUTEN FREE
GMO FREE
VEGAN

C+ERAMIDE

- 🌸 Nuestro **C+ERAMIDE** se ofrece bajo forma de polvo.
- 🌸 Es una composición complejo sinérgica de Glycosylceramides y de DGDG (Digalactosyl Diglyceride).
- 🌸 En el corazón del albumen del grano de trigo, hemos cuidadosamente extraído lípidos polares que representan el 0.8% del grano de trigo con el fin de ofrecer un ingrediente nutritivo para cualquier fórmula cosmética.

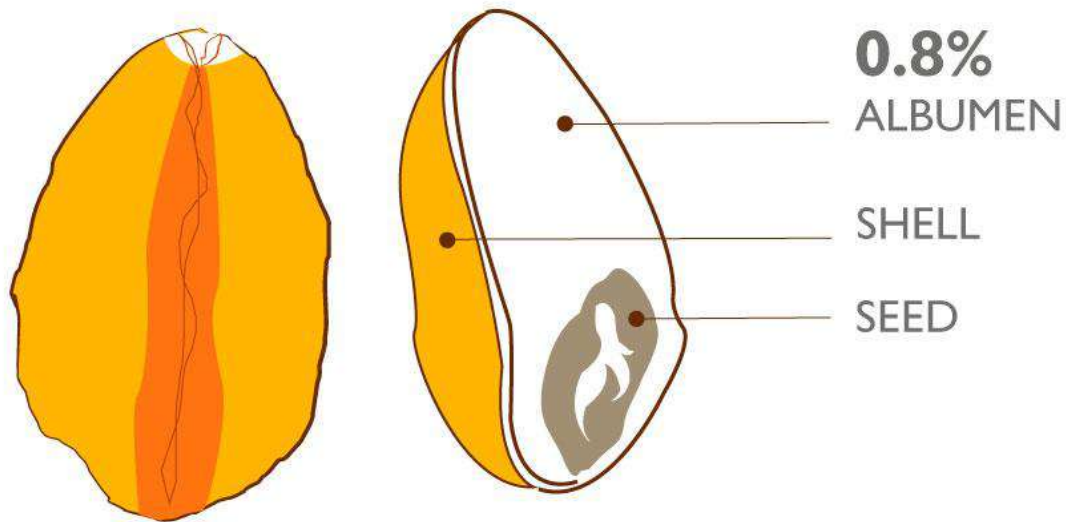

+ 75.8%
SKIN HYDRATION
AFTER 1H

+ BARRIER FUNCTION
ESTABLISHED AFTER
7 DAYS

+ SKIN SOOTHED
AFTER 7 DAYS



C+ERAMIDE



En los campos de trigo más profundos de nuestras tierras, un viento del oeste nos trajo lo mejor de las semillas de trigo. Entre la albúmina de trigo, hemos extraído cuidadosamente el 0,8% de los lípidos polares para ofrecer un ingrediente nutritivo importante para todas las formulaciones de productos cosméticos. Y se llama **C + eRAMIDE**.



EL INGREDIENTE COSMÉTICO EPIDERMO-NUTRITIVO

C+ERAMIDE

- ❁ Naturalmente presente en la piel, la ceramida es una molécula conocida por actuar como cemento entre las células de la piel, lo que garantiza una función de barrera efectiva.
- ❁ La ceramida también se usa como ingrediente principal en las formulaciones de productos cosméticos (cuidado de la piel y el cabello) debido a sus activos nutritivos.
- ❁ Nuestra **C + eRAMIDE** es una ceramida en polvo que proviene del trigo. Es una composición compleja sinérgica de **Glycosylceramides** y **DGDG (Digalactosyl Diglyceride)**.

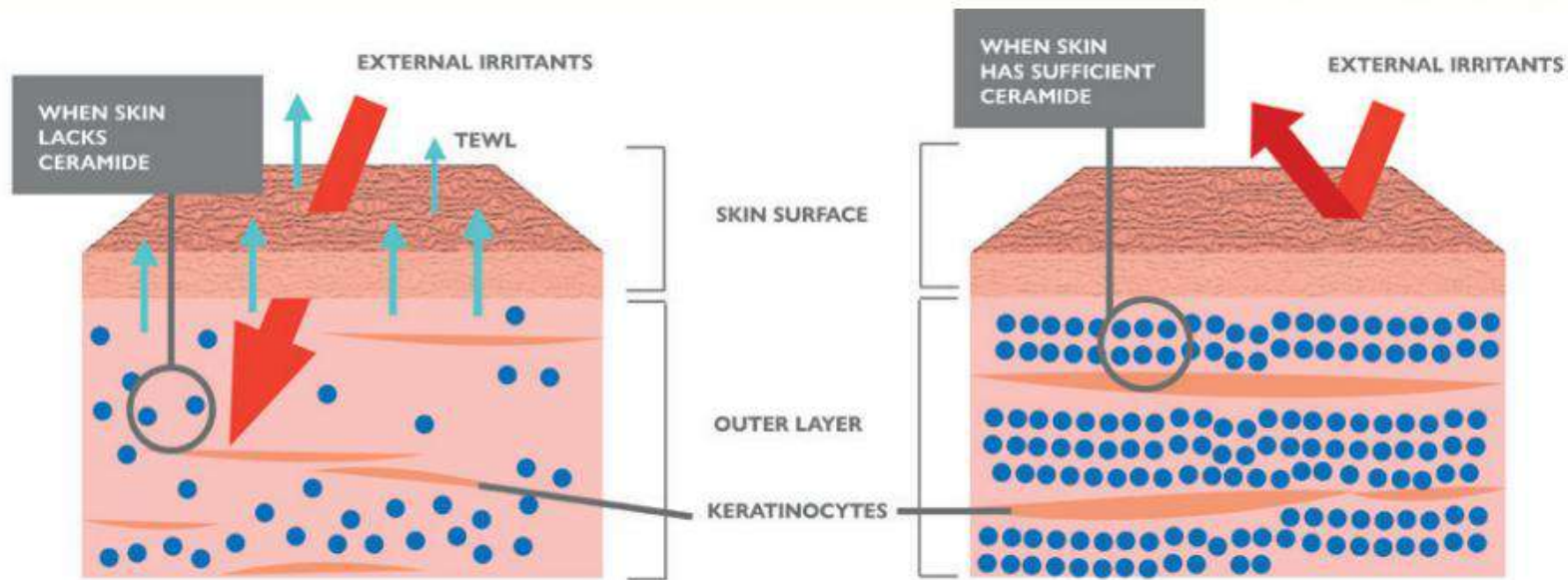

C+ERAMIDE

+ HIDRATACIÓN

- Hidrata la piel seca y dañada del medio ambiente.
- Hidrata profundamente y previene la pérdida de humedad.
- Restaura el nivel de humedad y evita una mayor irritación.

+ REPARACIÓN

- Repara y restaura la piel y el cabello.
- Restaura la textura suave de la piel.
- Calma la piel sensible (disminución del enrojecimiento)

+ PROTECCIÓN

- Fortalece la barrera natural de la piel.
- Proporciona una película de protección contra la humedad en la piel.
- Proporciona un efecto de escudo.

Productos

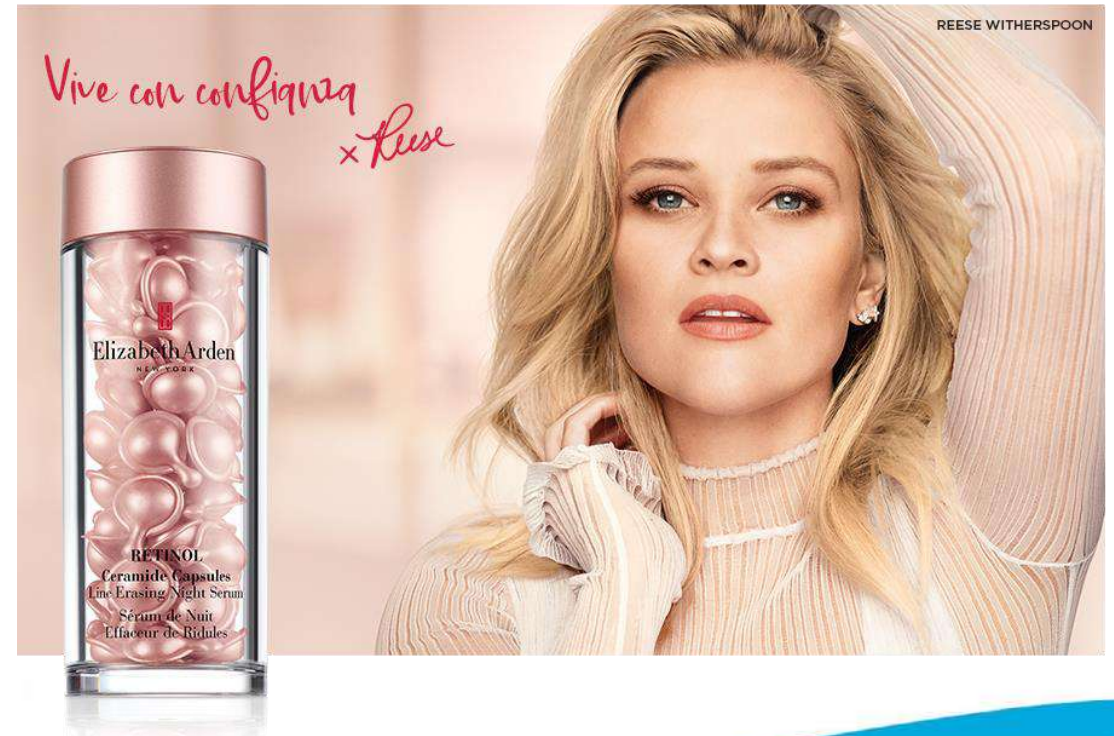



Contáctanos

Estamos para servirte y apoyar en el desarrollo de tus productos para la Industria Cosmética.

EMAIL

contacto@neoyag.com.mx

TELÉFONO:

Oficina (55) 8751 1826

Ubicación:

Av. CFE numero 8, Electra, Tlalnepantla de Baz,
Estado de México, C.P. 54060, México.

Para mayor información:

http://www.lessonia.com/index.php?rub=c_eramide_3